



## INFORMAZIONI AI SENSI EX ART. 58 COMMA 5 D.L. 73/2021 CONVERTITO IN L. 106/2021

La Scuola Paritaria “Sacro Cuore” ha sede in Roma, in Via Alberto da Giussano, n. 89/93. Fa parte della Congregazione Istituto Sorelle della Misericordia con sede legale in Verona.

Essa svolge il proprio servizio di progettazione ed erogazione dei servizi di istruzione nella:

- Scuola dell’Infanzia (Codice Meccanografico RM1A52900A)
- Scuola Primaria (Codice Meccanografico RM1E04200A)
- Scuola Secondaria di 1° grado (Codice Meccanografico RM1M09300C)

E’ una scuola associata alla FIDAE (Federazione Istituti Dipendenti Autorità Ecclesiastica), alla FISM (Federazione Italiana Scuole Materne) e qualifica il suo servizio secondo il Sistema di Gestione per la Qualità ISO 9001 (SGQ).

### a) ORGANIZZAZIONE INTERNA, CON PARTICOLARE RIFERIMENTO ALL’ARTICOLAZIONE DEGLI UFFICI E ALL’ORGANIGRAMMA

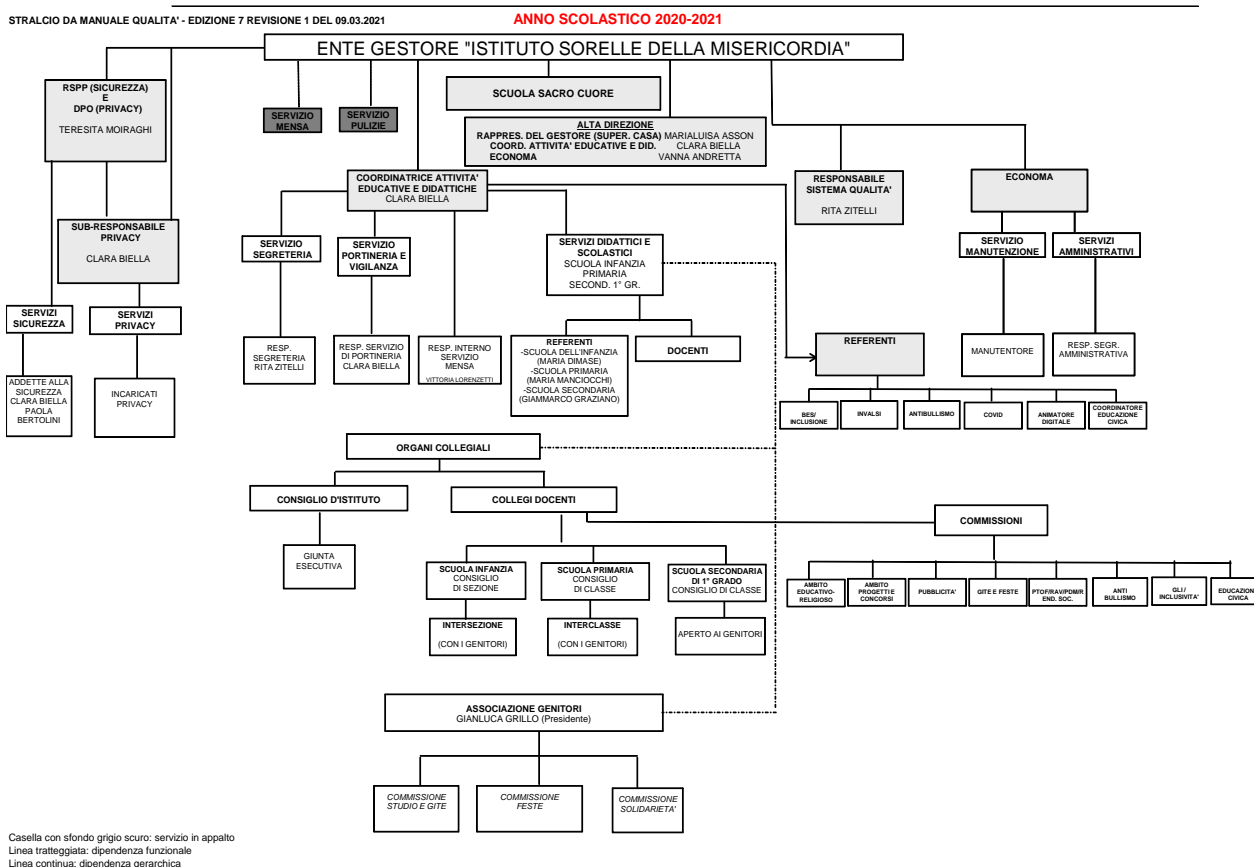

Casella con sfondo grigio scuro: servizio in appalto  
 Linea tratteggiata: dipendenza funzionale  
 Linea continua: dipendenza gerarchica

### b) INFORMAZIONI RELATIVE AI TITOLARI DI INCARICHI DI COLLABORAZIONE O CONSULENZA, COMPRESI GLI ESTREMI DELL’ATTO DI CONFERIMENTO DELL’INCARICO, IL CURRICULUM VITAE E IL COMPENSO EROGATO

Da molti anni, dunque anche nel più recente anno scolastico 2020-2021, la scuola si avvale della collaborazione e consulenza di n. 1 psicologa scolastica.

**c) CONTO ANNUALE DEL PERSONALE E DELLE RELATIVE SPESE SOSTENUTE, CON PARTICOLARE RIFERIMENTO AI DATI RELATIVI ALLA DOTAZIONE ORGANICA E AL PERSONALE EFFETTIVAMENTE IN SERVIZIO E AL RELATIVO COSTO, NONCHE' I TASSI DI ASSENZA**

<b>Ordine di Scuola</b>	<b>Costo del personale (dati riferiti all'anno 2020)</b>
<i>Scuola dell'Infanzia</i>	197.609,53
<i>Scuola Primaria</i>	218.782,63
<i>Scuola Secondaria di 1° grado</i>	283.829,67
<i>Personale comune</i>	<i>Dato non dettagliato nel Rendiconto Annuale</i>
<b>Totale Costi del personale (*)</b>	<b>700.221,83</b>

(\*) Il costo dei docenti che insegnano in più scuole è conteggiato nell'ordine di scuola in cui l'insegnante è stato assunto per la prima volta.

**Organico a.s. 2020/2021**

<b>Scuola dell'Infanzia</b>	<b>T. Indet</b>	<b>T. Determ</b>	<b>Totale</b>
<b>Docenti</b>	5	5	10
Di cui sostegno	0	1	1
<b>Segreterie ed ausiliari (in comune per i tre ordini di scuola)</b>	6	0	6
<b>Totale</b>	<b>11</b>	<b>5</b>	<b>16</b>

<b>Scuola Primaria</b>	<b>T. Indet</b>	<b>T. Determ</b>	<b>Totale</b>
<b>Docenti</b>	8	4	12
Di cui sostegno	2	0	2
<b>Segreterie ed ausiliari (in comune per i tre ordini di scuola)</b>	6	0	6
<b>Totale</b>	<b>14</b>	<b>4</b>	<b>18</b>

<b>Scuola Secondaria di 1° grado</b>	<b>T. Indet</b>	<b>T. Determ</b>	<b>Totale</b>
<b>Docenti</b>	2	8	10
Di cui sostegno	2	1	3
<b>Segreterie ed ausiliari (in comune per i tre ordini di scuola)</b>	6	0	6
<b>Totale</b>	<b>8</b>	<b>8</b>	<b>16</b>

**Tassi di assenza**

Ordine di Scuola	Descrizione	Dati (*)
Scuola dell'Infanzia	Ore lavorabili	9.160
	Ore assenza	1.070
	%	<b>1,68%</b>
Scuola Primaria	Ore lavorabili	7.764
	Ore assenza	1.170
	%	<b>15,07%</b>
Scuola Secondaria di 1° grado	Ore lavorabili	7.062
	Ore assenza	469
	%	<b>6,64%</b>
Segreteria ed ausiliari	Ore lavorabili	5.450
	Ore assenza	411
	%	<b>7,54%</b>
Totale	Ore lavorabili	29.436
	Ore assenza	3.120
	%	<b>10,60%</b>

(\*) I dati sono influenzati dalle assenze per Covid (malattie o quarantene) e da una docente in maternità alla Scuola Primaria

**d) DATI RELATIVI AL PERSONALE IN SERVIZIO CON CONTRATTO DI LAVORO NON A TEMPO INDETERMINATO**

Scuola dell'Infanzia	Scadenza a.s. 2019/20	Scadenza a.s. 2020/21	Sostituzione maternità	Totale
Docenti	4	5	0	5
Di cui sostegno	1	1	0	1
Segreterie ed ausiliari	0	0	0	0
<b>Totale</b>	<b>4</b>	<b>5</b>	<b>0</b>	<b>5</b>

Scuola Primaria	Scadenza a.s. 2019/20	Scadenza a.s. 2020/21	Sostituzione maternità	Totale
Docenti	4	4	1	4
Di cui sostegno	0	0	0	0
Segreterie ed ausiliari	0	0	0	0
<b>Totale</b>	<b>4</b>	<b>4</b>	<b>1</b>	<b>4</b>

Scuola Secondaria di 1° grado	Scadenza a.s. 2019/20	Scadenza a.s. 2020/21	Sostituzione maternità	Totale
Docenti	5	8	0	8
Di cui sostegno	1	1	0	1
Segreterie ed ausiliari	0	0	0	0
<b>Totale</b>	<b>5</b>	<b>8</b>	<b>0</b>	<b>8</b>

**e) DOCUMENTI E ALLEGATI DEL BILANCIO PREVENTIVO E DEL CONTO CONSUNTIVO**

La normativa a cui è sottoposta la gestione della scuola non prevede l'approvazione del Bilancio Preventivo.

Poiché l'Ente Gestore ha un unico bilancio per tutta la Congregazione, per le singole Opere è prevista la redazione del Rendiconto Annuale.

<b>SCUOLA DELL'INFANZIA</b> SCHEDA RIEPILOGATIVA ANNO 2020		
<b>A) RICAVI DIRETTI</b>		269.676,28
Rette scolastiche		203.442,64
Contributi		57.013,29
Sopravvenienze attive gestione ordinaria		8.982,21
Beneficenza/omaggi		68,71
Interessi attivi bancari		141,42
Arrotondamenti attivi diversi		28,01
<b>B) COSTI DIRETTI</b>		428.384,02
Stipendi		139.822,76
Oneri previdenziali stipendi		45.881,04
Quota TFR		33,48
Quota acc. Prev. Compl. Stipendi		11.433,01
Arrotondamenti stipendi		1,33
Asi istruzione		437,91
Beni inferiori a € 516,46		174,77
Generi alimentari		168,07
Materiale scolastico		3,38
Spese di trasporto		153,36
Materiale pulizia e consumo		5.391,94
Telefoniche		1.090,56
Energia elettrica		721,83
Gas-riscaldamento		5.583,41
Acqua		1.433,21
Servizio pulizia		21.357,47
Manutenzione e riparazione		10.453,88
Manutenzione macchine ufficio		1.120,50
Carburanti e lubrificanti veicoli		15,33
Consulenze fiscali e amministrative		6.981,51
Compensi a terzi non soggetti a ritenuta		1.591,65
Consulenze e prestazioni diverse		3.399,97
Compensi co.co.co.		1.485,00
Contributi previdenziali co.co.co.		322,13
Spese postali		45,74
Vigilanza notturna		144,76
Assicurazioni		1.887,88
Servizio mensa		25.736,37
Aggiornamenti professionali		547,87
Canoni leasing attrezzature		425,58
Canoni passivi attrezzatura elettrica		820,05
IVA indetraibile		20.435,18
Altre imposte e tasse deducibili		3.001,10
Altre imposte e tasse indeducibili		36,77
Contributi associativi		865,37
Cancelleria		829,65
Libri, riviste e abbonamenti		55,23
Arrotondamenti passivi diversi		7,00
Spese viaggio		45,81
Pubblicità		67,21
Spese amministrative		73,89
Contributo rette a carico ente		36.584,59
Commissioni e spese bancarie		325,96
Interessi fondi tesoreria INPS		0,20
Ammortamento civilistico fabbricati		76.070,49
Ammortamento civilistico impianti		307,27
Ammortamento civilistico mobili e arredi		272,28
Ammortamento civilistico macchine ufficio		10,93
Ammortamento civilistico		729,34
<b>RISULTATO DI GESTIONE</b> <b>(A-B)</b>		<b>-158.707,74</b>

**SCUOLA PRIMARIA**  
**SCHEDA RIEPILOGATIVA ANNO 2020**

<b>A) RICAVI DIRETTI</b>		<b>474.017,19</b>
Rette scolastiche		327.891,41
Contributi		143.625,96
Sopravvenienze attive gestione ordinaria		1.247,56
Beneficenza/omaggi		54,81
Interessi attivi bancari		110,65
Arrotondamenti attivi diversi		3,01
Recupero spese		1.083,79
<b>B) COSTI DIRETTI</b>		<b>399.362,84</b>
Stipendi		148.122,13
Oneri previdenziali stipendi		29.885,61
Oneri previdenziali C.P.I.A.S.E.P.		29.089,54
Quota TFR		2.010,19
Quota acc. Prev. Compl. Stipendi		9.203,37
Arrotondamenti stipendi		0,95
Asi istruzione		470,84
Beni inferiori a € 516,46		166,39
Generi alimentari		166,59
Materiale scolastico		559,84
Spese di trasporto		142,56
Materiale pulizia e consumo		1.216,14
Telefoniche		1.068,39
Energia elettrica		575,74
Gas-riscaldamento		4.453,33
Acqua		1.143,13
Servizio pulizia		21.350,72
Manutenzione e riparazione		9.425,97
Manutenzione macchine ufficio		1.094,58
Carburanti e lubrificanti veicoli		15,33
Consulenze fiscali e amministrative		7.801,77
Compensi a terzi non soggetti a ritenuta		1.591,65
Consulenze e prestazioni diverse		3.399,97
Spese postali		38,33
Vigilanza notturna		144,76
Assicurazioni		1.850,67
Servizio mensa		21.040,52
Aggiornamenti professionali		495,24
Canoni leasing attrezzature		425,69
Canoni passivi attrezzatura elettrica		795,75
IVA indetraibile		20.447,45
Altre imposte e tasse deducibili		2.393,68
Altre imposte e tasse indeducibili		28,77
Sopravvenienze passive		19,76
Contributi associativi		201,46
Cancelleria		793,27
Libri, riviste e abbonamenti		44,05
Perdite su crediti		2.472,80
Arrotondamenti passivi diversi		13,00
Spese viaggio		36,54
Pubblicità		54,29
Spese scolastiche		6.563,19
Spese amministrative		73,89
Contributo rette a carico ente		6.442,00
Commissioni e spese bancarie		306,36
Interessi fondi tesoreria INPS		0,04
Ammortamento civilistico fabbricati		60.673,91
Ammortamento civilistico impianti		245,08
Ammortamento civilistico mobili e arredi		217,17
Ammortamento civilistico macchine ufficio		8,72
Ammortamento civilistico macchinario/attrezzatura		581,72
<b>RISULTATO DI GESTIONE</b> <b>(A-B)</b>		<b>74.654,35</b>

**SCUOLA SECONDARIA**  
**SCHEDA RIEPILOGATIVA ANNO 2020**

<b>A) RICAVI DIRETTI</b>		<b>237.087,86</b>
Rette scolastiche		172.173,18
Contributi		61.800,71
Sopravvenienze attive gestione ordinaria		2.858,54
Beneficenza/omaggi		56,14
Interessi attivi bancari		187,28
Arrotondamenti attivi diversi		12,01
<b>B) COSTI DIRETTI</b>		<b>432.213,81</b>
Stipendi		205.620,60
Oneri previdenziali stipendi		61.699,97
Quota TFR		309,55
Quota acc. Prev. Compl. Stipendi		15.658,74
Arrotondamenti stipendi		3,32
Asi istruzione		537,49
Beni inferiori a € 516,46		167,20
Generi alimentari		166,74
Materiale scolastico		146,75
Spese di trasporto		43,60
Materiale pulizia e consumo		1.020,47
Telefoniche		1.070,56
Energia elettrica		589,80
Gas-riscaldamento		4.562,15
Acqua		1.171,06
Servizio pulizia		21.377,00
Manutenzione e riparazione		7.630,47
Manutenzione macchine ufficio		1.097,10
Carburanti e lubrificanti veicoli		15,33
Consulenze fiscali e amministrative		9.188,76
Compensi a terzi non soggetti a ritenuta		1.591,70
Consulenze e prestazioni diverse		3.400,06
Spese postali		45,01
Vigilanza notturna		144,76
Assicurazioni		1.854,30
Aggiornamenti professionali		495,51
Canoni leasing attrezzature		425,70
Canoni passivi attrezzatura elettrica		798,11
IVA indetraibile		20.447,45
Altre imposte e tasse deducibili		2.452,17
Altre imposte e tasse indeducibili		48,70
Contributi associativi		202,81
Cancelleria		796,79
Libri riviste e abbonamenti		45,13
Arrotondamenti passivi diversi		4,00
Spese viaggio		37,43
Pubblicità		55,54
Spese amministrative		73,87
Contributo rette a carico ente		3.585,00
Commissioni e spese bancarie		397,84
Interessi fondi tesoreria INPS		0,32
Ammortamento civilistico fabbricati		62.156,55
Ammortamento civilistico impianti		251,07
Ammortamento civilistico mobili e arredi		222,47
Ammortamento civilistico macchine ufficio		8,93
Ammortamento civilistico		595,93
<b>RISULTATO DI GESTIONE</b> <b>(A-B)</b>		<b>-195.125,95</b>

***f) INFORMAZIONI RELATIVE AI BENI IMMOBILI E AGLI ATTI DI GESTIONE  
DEL PATRIMONIO***

L'immobile presso cui risiede la scuola, sita in Via Alberto da Giussano, 89/93 – 00176 – Roma è di proprietà dell'Ente Gestore, nello specifico dell' Istituto Sorelle della Misericordia che ha la propria Sede Legale in Via Valverde, 24 – 37122 – Verona.

Roma, 15/09/2021